

Auszug aus dem Verkehrsentwicklungsplan Rad der Stadt München aus dem Jahr 2006:

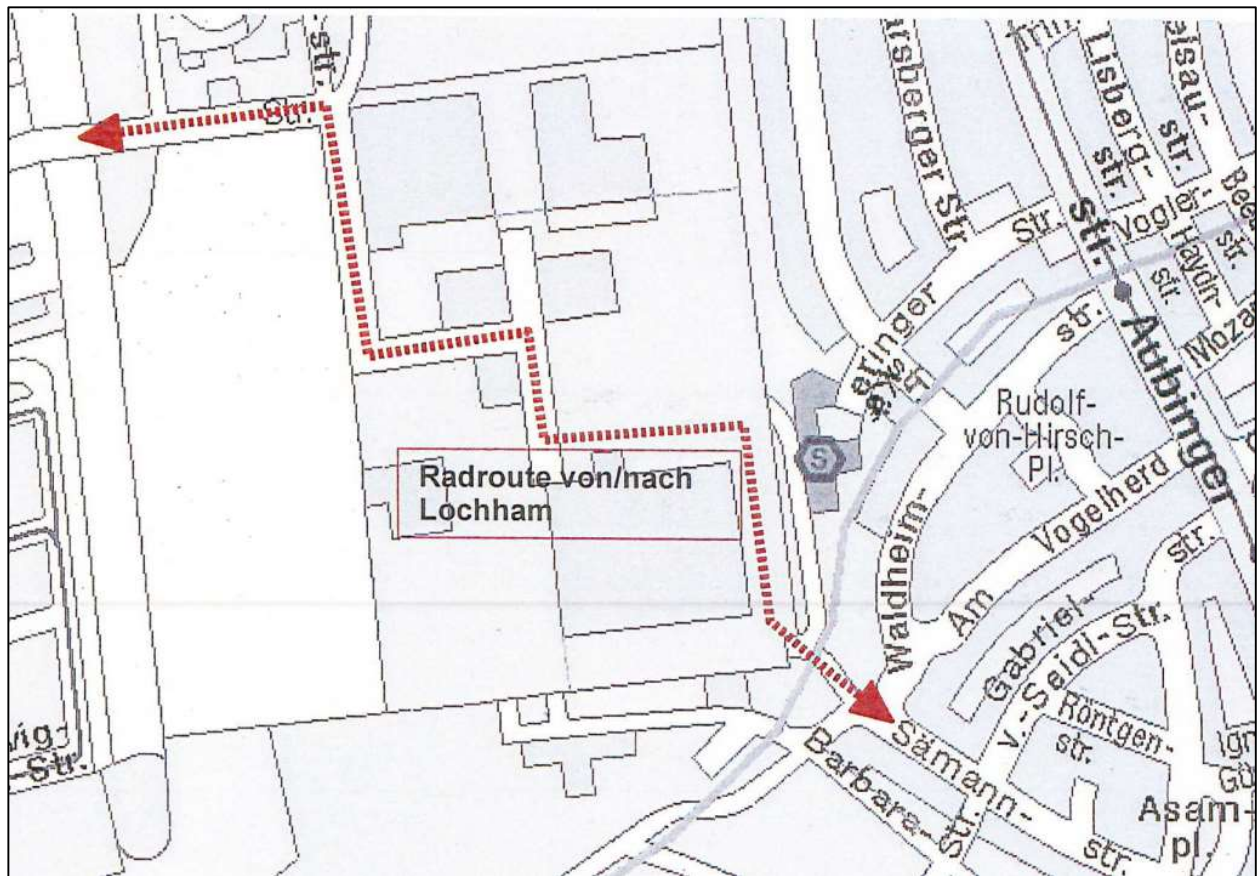

Anlage 2

Auszug aus dem Bebauungsplan 1998a der Stadt München aus dem Jahr 2013:

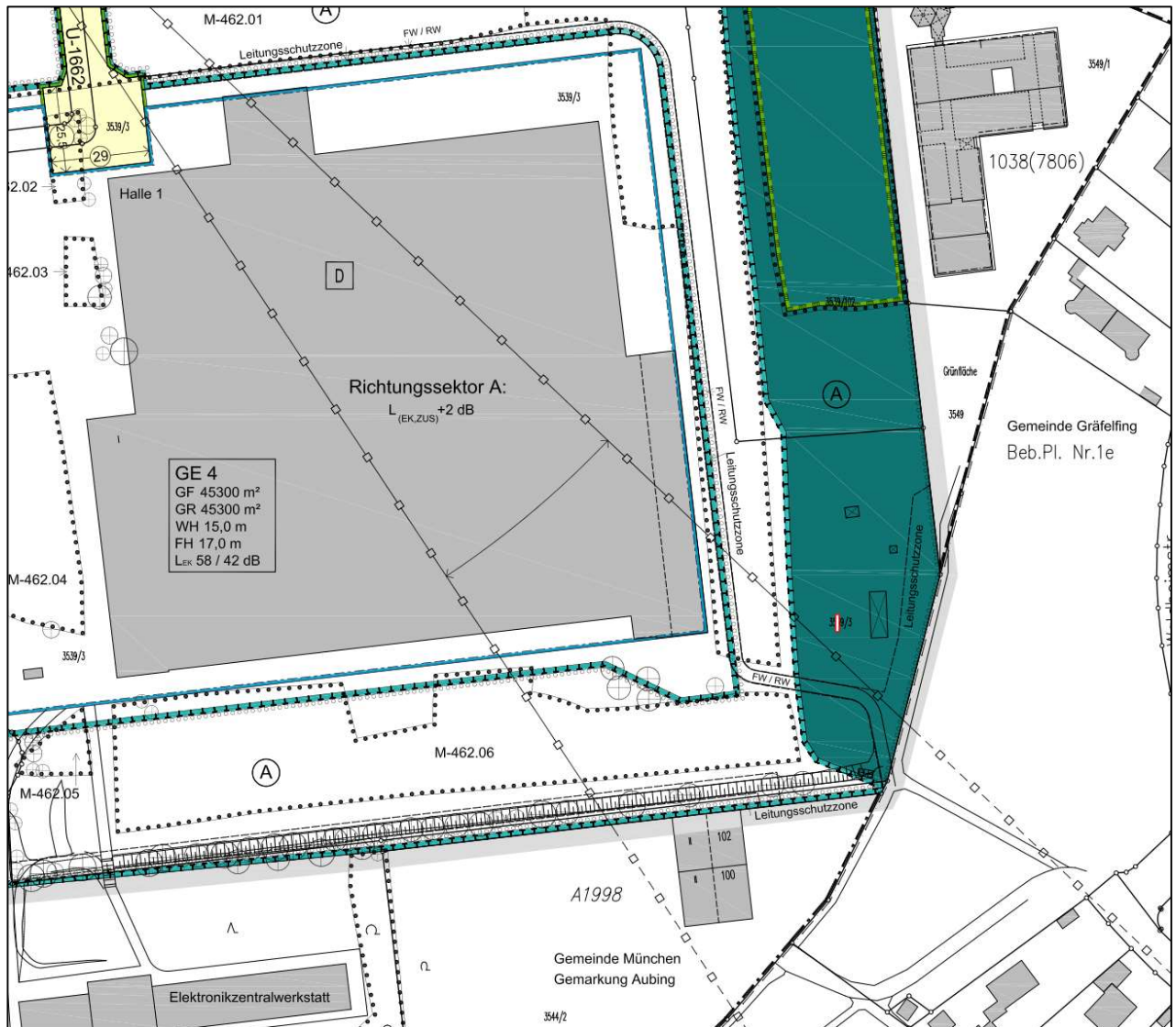

Anlage 3

Auszug aus der Entwurfsplanung der Stadt München für den Radweg im ehemaligen
Ausbesserungswerk Neuaubing aus dem Jahr 2020:

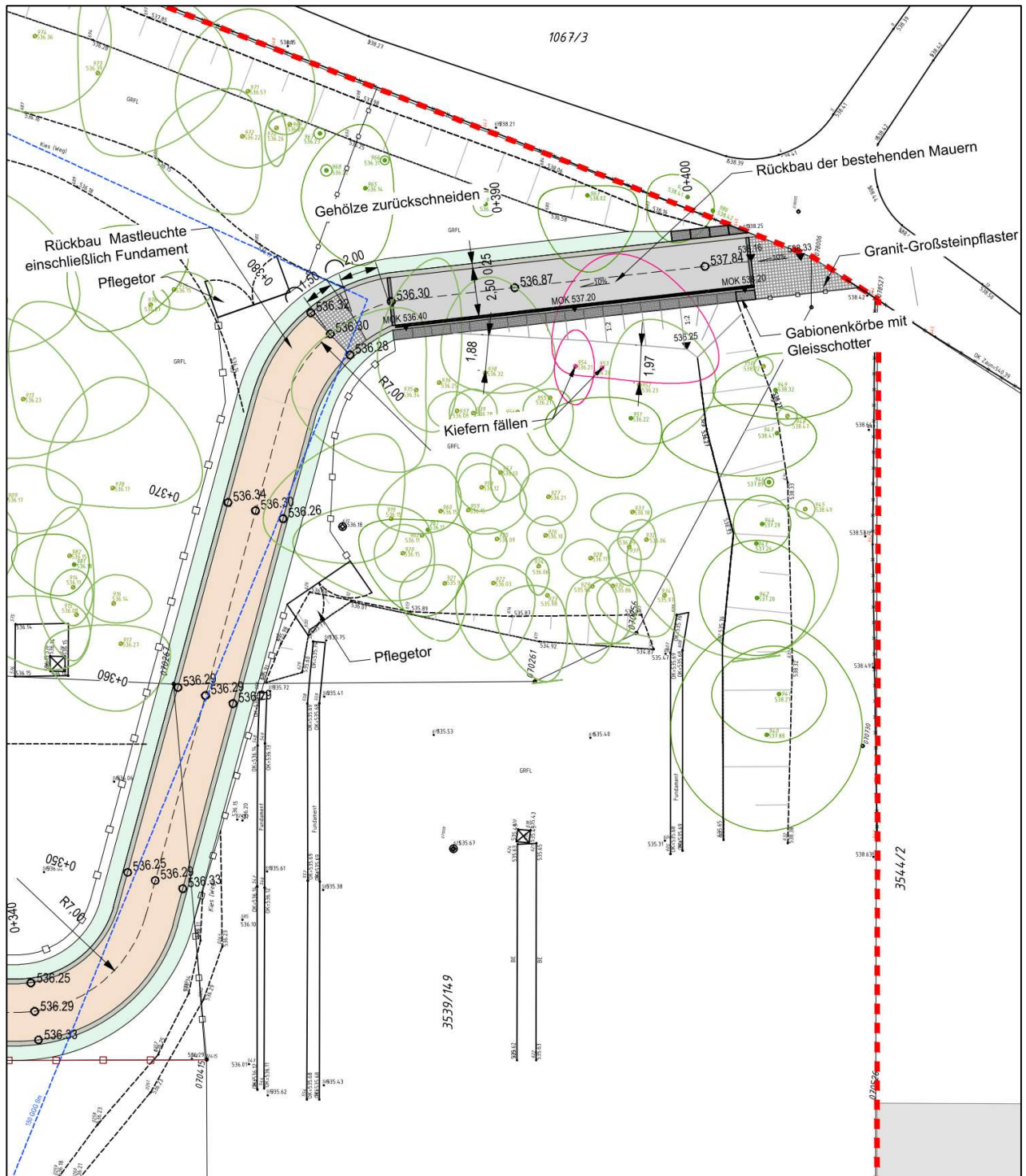

Anlage 4

Schreiben von Gräfelfinger Eltern, deren Kinder den Schulcampus Freiham besuchen:

Sehr geehrter Herr Feldner,

13.10.2022

Wir sind Gräfelfinger Eltern und unsere Kinder besuchen den Schulcampus Freiham.

Das Fahrrad ist die effizienteste bzw. beste Möglichkeit, zur Schule zu gelangen.

Wir wünschen uns eine sichere Route die im Winter geräumt wird und idealerweise auch beleuchtet ist. Leider ist die Route über die Freihamer Straße - Freihamer Allee im Winter weder geräumt noch beleuchtet.

Nach einem Schneefall ist sie oft wochenlang nicht mehr befahrbar.

Wir wünschen uns einen vollständigen Ausbau der Freihamer Straße - Freihamer Allee mit Winterdienst und den Ausbau der bereits in der Presse angekündigten Strecke über das ehemalige Bundesbahn-Ausbesserungswerk Sämannstraße mit Beleuchtung.

Wir bitten Sie, sich in Ihrem Amt als dritter Bürgermeister und Leiter des AK Radverkehr der Gemeinde Gräfelfing, sich für uns einzusetzen und unser Anliegen zu vertreten.

Andreas Reim

Name



Unterschrift

Peha Beck

Name



Unterschrift

Sandra Bullecher

Name

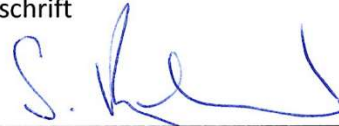

Unterschrift

Eva Henneberg

Name

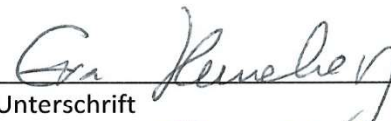

Unterschrift

Berenike Hartinger

Name



Unterschrift

Maren Hopf

Name

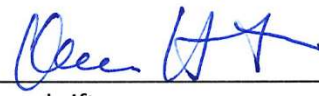

Unterschrift

ASTRID KLWGL

Name



Unterschrift

Doreen Liebscher

Name



Unterschrift

Anlage 5

Foto Zufahrt ehemaliges Werkstor Ausbesserungswerk und Istzustand Radweg nach Freiham von der Sämännstraße aus gesehen vom November 2021:

